

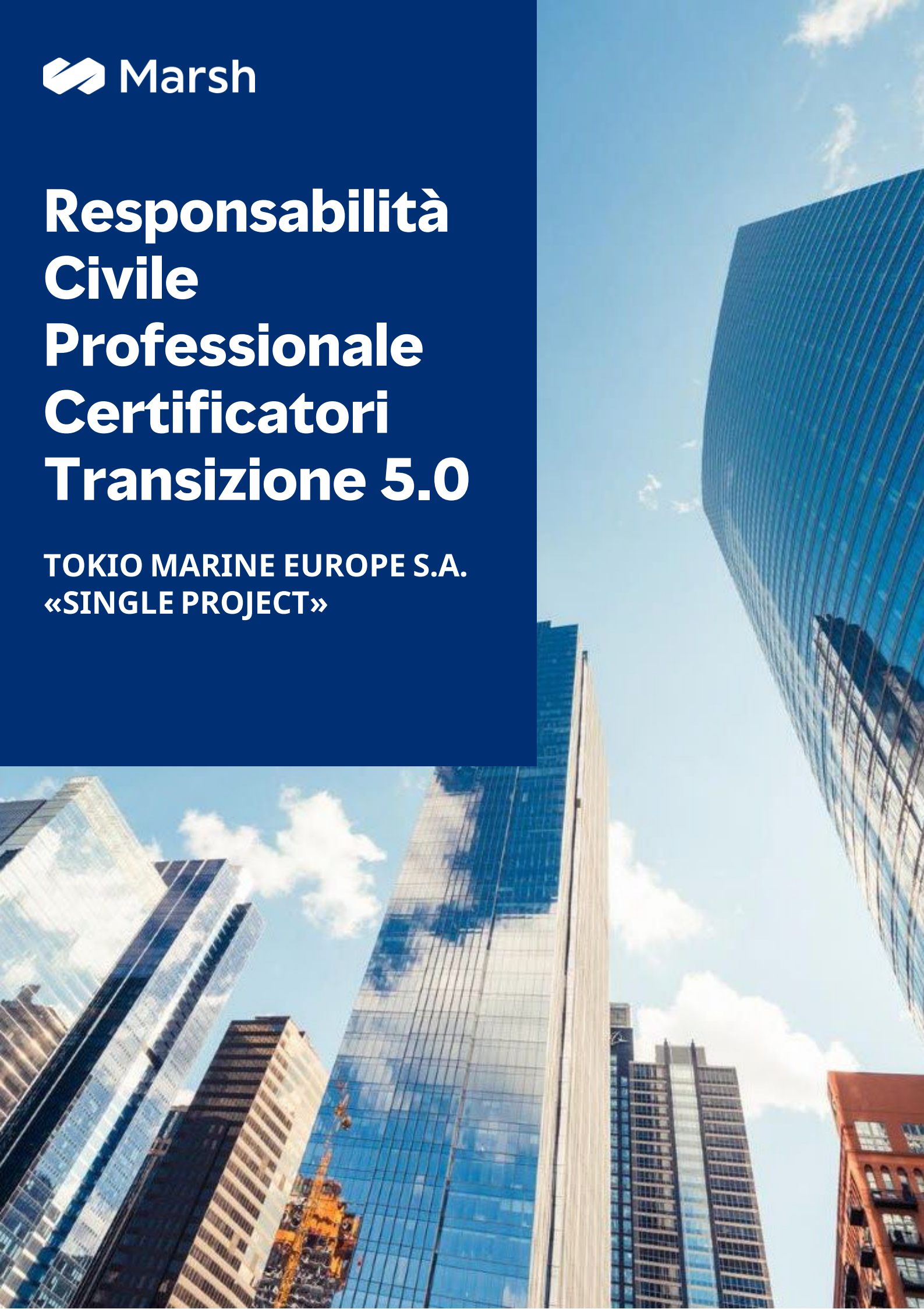

Responsabilità Civile Professionale Certificatori Transizione 5.0

TOKIO MARINE EUROPE S.A.
«SINGLE PROJECT»



Responsabilità Civile Professionale

Certificatori Transizione 5.0

TOKIO MARINE EUROPE S.A. «SINGLE PROJECT» | Scheda Riassuntiva

| | |
|---|--|
| Contraente | Il soggetto che stipula l'Assicurazione. Può coincidere con l'ASSICURATO |
| Assicurato | Il soggetto il cui interesse è protetto dall'Assicurazione, abilitato al rilascio delle certificazioni tecniche come indicato all'Articolo 15 comma 6 DM "TRANSIZIONE 5.0". Decreto 24/07/2024 - Attuazione art.38 DL 19/2024 convertito dalla legge 29/04/2024 n.56 (G.U. n.183 del 06.08.2024) e s.m.i.. |
| Oggetto dell'Assicurazione | La polizza opera esclusivamente nello svolgimento dell'attività di certificazioni tecniche del risparmio energetico attestanti ex ante, la riduzione dei consumi energetici conseguibili tramite gli investimenti nei beni ed ex post l'effettiva realizzazione degli investimenti conformemente a quanto previsto dalla certificazione ex ante, redatte sulla base degli appositi modelli messi a disposizione sul sito istituzionale del GSE, nel rispetto degli obblighi previsti dall'Articolo 15 comma 8 DM "TRANSIZIONE 5.0". Decreto 24/07/2024 - Attuazione art.38 DL 19/2024 convertito dalla legge 29/04/2024 n.56 (G.U. n.183 del 06.08.2024) e s.m.i. Si precisa inoltre che gli Assicuratori si obbligano a tenere indenne l'Assicurato di quanto questi sia tenuto a pagare, quale responsabile, ai sensi di legge e per effetto di decisioni della Corte dei Conti, per Perdite Patrimoniali cagionate alla Pubblica Amministrazione e/o all'Erario in conseguenza di azioni, omissioni, ritardi, commessi nell'esercizio dell'attività di certificatore assicurata ai sensi della Polizza. |
| Validità temporale della Polizza | L'Assicurazione è prestata per le RICHIESTE DI RISARCIMENTO pervenute per la prima volta all'ASSICURATO durante il PERIODO DI ASSICURAZIONE in corso e da lui denunciate agli ASSICURATORI durante detto periodo, purché riferite a fatti commessi non prima della data di RETROATTIVITÀ convenuta (lasso di tempo coincidente o antecedente alla data di decorrenza indicato nel MODULO/SCHEDA DI COPERTURA). Terminato il PERIODO DI ASSICURAZIONE, cessa ogni obbligo degli ASSICURATORI e nessun sinistro/CIRCOSTANZA potrà esser loro denunciato. |
| Retroattività | Dal 31.12.2023 |
| Postuma | In caso di cessazione del contratto, si attiverà automaticamente il MAGGIOR TERMINE PER LA NOTIFICA DELLE RICHIESTE DI RISARCIMENTO/ULTRATTIVITÀ della durata di 10 (dieci) anni per tutte le RICHIESTE DI RISARCIMENTO che si riferiscano a negligenze od errori verificatisi prima della cessazione della POLIZZA, ma non prima della data di RETROATTIVITÀ. |
| Responsabilità solidale - Surrogazione | In caso di responsabilità solidale dell'Assicurato con altri soggetti, gli Assicuratori risponderanno di tutto quanto dovuto dall'Assicurato, fermo il diritto di regresso nei confronti di altri terzi responsabili. Per ogni pagamento effettuato a termini di questo contratto gli ASSICURATORI si surrogheranno nei diritti di rivalsa dell'ASSICURATO per tali importi. L'ASSICURATO dovrà firmare tutti i relativi documenti e farà tutto quanto è necessario per conservare il diritto di surrogazione che consenta agli ASSICURATORI di agire legalmente in luogo dell'ASSICURATO. |
| Franchigia | Fino a € 2.000.000 di massimale franchigia € 1.500, da € 2.500.000 a € 3.000.000 di massimale franchigia € 3.000, da € 3.500.000 di massimale franchigia € 5.000. Per richieste di risarcimento presentate dai propri clienti in conseguenza di sanzioni fiscali ad essi comminate, la garanzia opera con uno scoperto pari al 10% con il minimo di € 2.500. |
| Durata Polizza | 12 mesi con possibilità di proroga |
| Società Assicuratrice | Tokio Marine HCC è il nome commerciale di Tokio Marine Europe S.A., società parte del Gruppo Tokio Marine HCC. Tokio Marine Europe S.A. è autorizzata dal Ministro delle Finanze del Lussemburgo e regolamentata dal "Commissariat aux Assurances (CAA)" e iscritta nel "Registre de commerce et des sociétés, Luxembourg" con il numero B221975 e con sede legale a 26, Avenue de la Liberté, L-1930, Lussemburgo. Partita IVA Lussemburgo: LU30347978. Tokio Marine Europe S.A. opera in Italia in regime di stabilimento ed è iscritta nell'Elenco in appendice all'Albo delle imprese tenuto da IVASS, con il n. I.00152. Opera attraverso la sua Rappresentanza Generale per l'Italia, iscritta come Tokio Marine Europe S.A. - Rappresentanza Generale per l'Italia, con sede in Largo Toscanini Arturo, 1, 20122 Milano, Italia. Codice fiscale, Partita IVA e n. d'iscrizione presso il Registro delle Imprese di Milano n.10538810960 e n. REA 2540339. |
| Attivare Polizza | WWW.MARSH-PROFESSIONISTI.IT/RCCERTIFICATORITRANSIZIONE50 |

Polizza Responsabilità Civile Professionale Certificatori Transizione 5.0

TOKIO MARINE EUROPE S.A. «SINGLE PROJECT» | Scheda Riassuntiva

Massimali e Premi lordi

Il massimale non dovrà essere inferiore al Credito di Imposta comprensivo di spese sostenute per certificazioni (fermo il limite massimo previsto) e formazione personale fino al 10% degli investimenti effettuati nei beni sino al massimo di 300 mila euro.

| IMPORTO CREDITO IMPOSTA | MASSIMALE MINIMO ASSICURABILE | PREMI DURATA 12 MESI comprensivi di oneri di brokeraggio |
|------------------------------|-------------------------------|--|
| da 0 a € 250.000 | 250.000 € | 460 € |
| da € 250.000 a € 500.000 | 500.000 € | 732 € |
| da € 500.000 a € 750.000 | 750.000 € | 1.414 € |
| da € 750.000 a € 1.000.000 | 1.000.000 € | 1.869 € |
| da € 1.000.000 a € 1.500.000 | 1.500.000 € | 2.341 € |
| da € 1.500.000 a € 2.000.000 | 2.000.000 € | 2.914 € |
| da € 2.000.000 a € 2.500.000 | 2.500.000 € | 3.596 € |
| da € 2.500.000 a € 3.000.000 | 3.000.000 € | 4.323 € |
| da € 3.000.000 a € 3.500.000 | 3.500.000 € | 5.232 € |
| da € 3.500.000 a € 4.000.000 | 4.000.000 € | 5.869 € |
| da € 4.000.000 a € 4.500.000 | 4.500.000 € | 6.869 € |
| da € 4.500.000 a € 5.000.000 | 5.000.000 € | 8.141 € |

Per massimali superiori a 5 milioni, l'assunzione del rischio è riservata alla Compagnia previa valutazione personalizzata.



Per ulteriori informazioni sull'utilizzo della piattaforma online, contattare:

Servizio Clienti

02 48538880

dal lunedì al giovedì

dalle 9.15 alle 12.30 e dalle 14.30 alle 17

venerdì

dalle 9.15 alle 12.30

Oppure scrivere a:

professionisti.affinity@marsh.com

Per informazioni di natura tecnico/contrattuale contattare:

Marco Oliveri

Email: marco.oliveri@marsh.com

Tel: 340 9558726



About Marsh

Marsh è leader globale nell'intermediazione assicurativa e nella consulenza sui rischi. Con circa 45.000 colleghi in oltre 130 paesi nel mondo, Marsh affianca i clienti per fornire soluzioni data-driven per la gestione dei rischi e servizi di consulenza. Marsh è un business di Marsh McLennan (NYSE: MMC), leader nell'offerta di servizi professionali nelle aree del rischio, strategia e persone. Con un fatturato annuo di più di 20 miliardi di dollari, Marsh McLennan aiuta i clienti a orientarsi in un contesto sempre più dinamico e complesso attraverso i quattro business che ne fanno parte: Marsh, Guy Carpenter, Mercer e Oliver Wyman.

La presente scheda ha finalità di marketing e non impegna il broker o l'Assicuratore per il quale valgono le condizioni contrattuali presenti nel fascicolo informativo e sottoscritte dalle parti. Prima della sottoscrizione leggere attentamente il Set Informativo di polizza disponibile sul sito internet www.marsh-professionisti.it/rccertificatoritransizione50

Copyright © 2023 Marsh Tutti i diritti sono riservati